

PLANTA BAIXA
ESCALA: 1/200

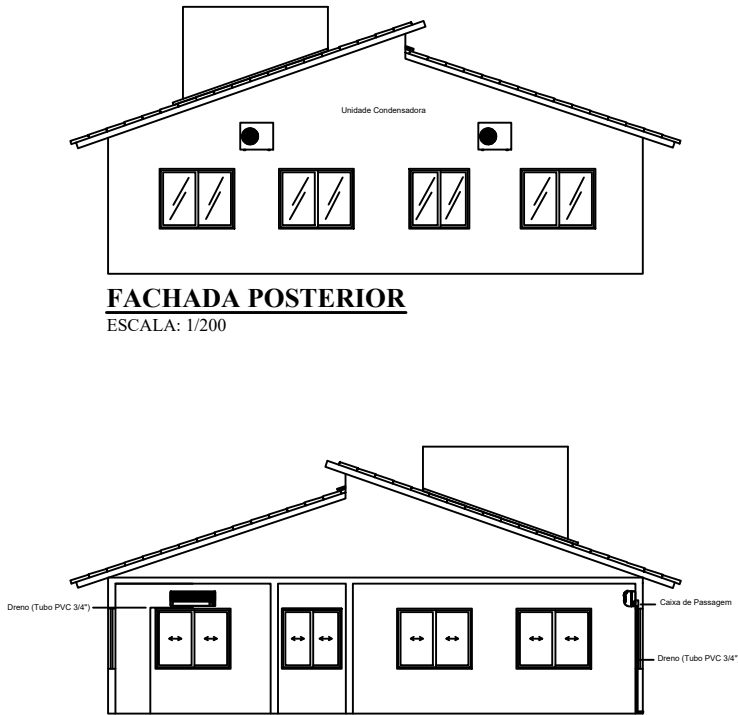

FACHADA POSTERIOR
ESCALA: 1/200

CORTE AA'
ESCALA: 1/200



**MUNICÍPIO DE
POÇO DAS ANTAS**
Avenida São Pedro - Centro - Poço das Antas - RS
Fone: (51) 3773 1122 - CEP 95740-000

TÍTULO:		ÁREA:	169,68m²
PROJETO DE CONSTRUÇÃO CENTRO DE REFERÊNCIA DE ASSISTÊNCIA SOCIAL - CRAS		ESCALA:	1/200
		DATA:	JANEIRO/2026
		PRANCHA:	17/19
LOCAL: RUA PEDRO OSVALDO MULLER - BAIRRO: CENTRO - POÇO DAS ANTAS /RS			
PROPRIETÁRIO:		RESP. TÉCNICO:	
PREFEITURA MUNICIPAL DE POÇO DAS ANTAS		JULIANE CRISTINA KÄFER ARQUITETA E URBANISTA CAU/RS A308579-1	
PROJETO DE AR CONDICIONADO			